pollutec
ACTIVATEUR DE LA TRANSITION ÉCOLOGIQUE

12>15 OCT 2021 | LYON EUREXPO FRANCE

SECTEUR ÉNERGIE

LE MARCHÉ

L'état d'urgence climatique appelle à une accélération de la transition énergétique et fixe le cap d'une neutralité carbone visée en France et en Europe à horizon 2050. Un changement rapide d'échelle est nécessaire, aujourd'hui intégré dans la Loi Energie-Climat et les révisions de la SNBC (Stratégie Nationale Bas-Carbone) et de la PPE (Programmation Pluriannuelle de l'Energie). La transformation profonde des modèles énergétiques s'appuie sur une généralisation des technologies à fort potentiel de décarbonation des usages (industries, bâtiments, mobilités, etc.) par des énergies renouvelables et de récupération.
Elle appelle aussi et surtout à une maitrise renforcée des consommations par des moyens accrus en efficacité énergétique et par une gestion intelligente des réseaux.
Acteurs producteurs et consommateurs d'énergies s'engagent et investissent aujourd'hui sur des systèmes davantage décentralisés, digitalisés, partagés et intégrés aux dynamiques de développement économique des villes et des territoires.

NOS CHIFFRES CLÉS

150
exposants sur le secteur de l'énergie

10 000
visiteurs (industriels, collectivités, BTP...) intéressés par ce secteur

67
conférences réunissant plus de 1 500 participants

2
entreprises du secteur ont remporté les vitrines de l'innovation : Starklab et StepSol

L'ÉNERGIE SUR POLLUTEC

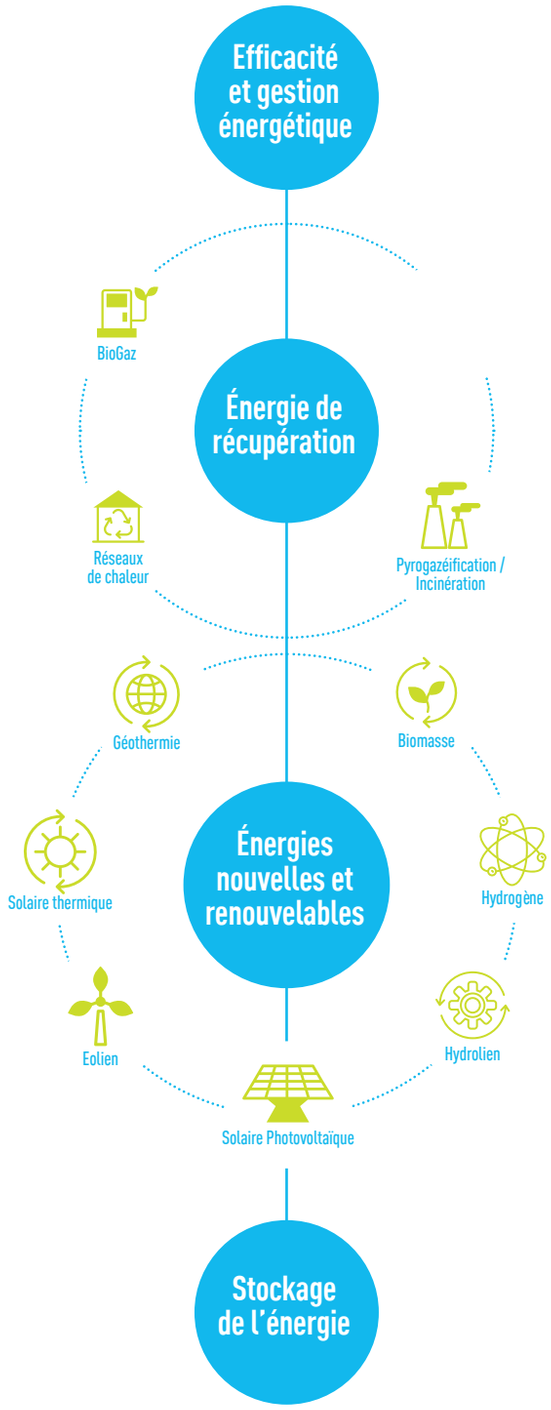

VOTRE CONTACT

Marc-Aurèle Maugat - Responsable commercial
T. +33 (0)1 47 56 21 22 - marc-aurel.maugat@reedexpo.fr

pollutec
ACTIVATEUR DE LA TRANSITION ÉCOLOGIQUE

12>15 OCT 2021 | LYON EUREXPO FRANCE

SECTEUR ÉNERGIE

POURQUOI EXPOSER

1
Positionnez-vous en acteur clé du marché des solutions pour l'énergie et l'efficacité énergétique

2
Faite connaître vos produits à un large panel de professionnels : décideurs, prescripteurs et techniciens des secteurs public et privé

3
Identifiez des opportunités de business inédites grâce à nos outils de mise en relation qui ont permis d'organiser **2 400 RDV** d'affaires en 2018

LES + DE L'ESPACE ÉNERGIE

1 espace startup dédié avec pitchs

1 village d'experts
Des parcours de visites

1 espace de conférences

PAROLES D'EXPOSANT

« Pollutec c'est tout d'abord une solution pour avoir de la visibilité, pour une startup c'est vital. C'est aussi une concentration d'équipementiers incroyable. Il y a sur ce salon, tous les gens que nous avons envie de rencontrer. »

Didier Pierrat-Agostini - Président de STEPSOL
Inventeur d'une solution de batterie hydraulique et durable couplée au solaire

ILS EXPOSAIENT EN 2018

EDF, GRTgaz, evergaz, BOOSTHEAT, ENEDIS, COOL ROOF FRANCE, COMPTE-R, eni, CIAT, dalkia biogaz, BTS, ...

LES PARTENAIRES

ADEME, afite, Ministère de la Transition écologique et solidaire, atee, BIOGAZ/ALLÉE, fwp pfe, France Energie Eolienne

VOTRE CONTACT

Marc-Aurèle Maugat - Responsable commercial
T. +33 (0)1 47 56 21 22 - marc-aurel.maugat@reedexpo.fr